



Le 24 août 2023

Chers agricultrices, agriculteurs, partenaires,

Nous vous communiquons les actualités et prochaines séances d'informations en agriculture qui se dérouleront dans la province de Liège et en Wallonie susceptibles de vous intéresser.

Bonne lecture !

Actualité : RESPECT DE LA LÉGISLATION : QUELS COUVERTS IMPLANTER ET SUR QUELLE PARCELLE ?

Après la moisson, il convient de planter des couverts sur certaines parcelles. De nombreux agriculteurs s'interrogent sur les obligations de couverts en cette période de juillet à décembre suite à la réforme de la PAC en application ce 1er janvier 2023 et le nouveau PGDA (15 avril 2023) ?

Découvrons ensemble vos obligations en la matière qui concernent trois mesures : la BCAA 8, la BCAA 6 et le PGDA.

[>> Lire l'article](#)

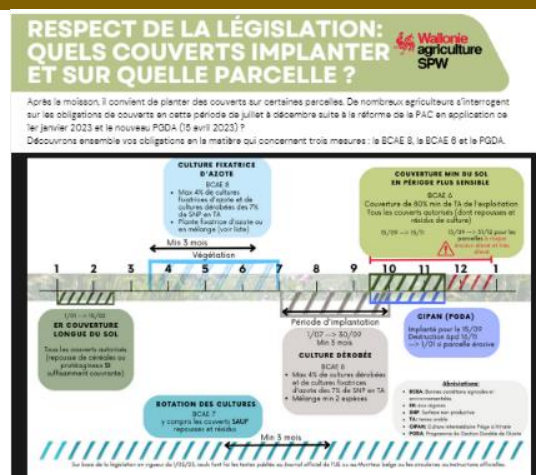

Evènements organisés en août 2023

25 août – Silphie days Belgique

Avec le soutien de Walvert Mettet

SILPHIE
FRANCE
www.silphie-france.fr

SILPHIE days Belgique

11H - Accueil et visite de la parcelle-
11H15 - Visite de la station de biomasse
13H - Conférence sur la Silphie ABICA PERFO-
14H30 - Démonstration d'ensilage de la Silphie-
Buvette et restauration sur place

Le 25 août 2023

Lieu
Rue Vive al'Rue,
5640 METTET
(en face du circuit de moto)
(Belgique)

Contact
Nicolas Havelange 0477/69.63.79
silphiebelgique@outlook.be



25 août - Visite d'essai des variétés de pommes de terre robustes

5^{ème} édition

de la démonstration de l'essai des variétés
de **potatoes robustes**



Vendredi 25/08
Visite du matin : 10:30 - 12:30
Visite de l'après-midi : 13:30 - 15:30
Rue du Zémont, Gembloux

Attention l'essai est visitable sur inscription uniquement





Comme les années précédentes, le CRA-W, en collaboration avec la FIWAP et Biowallonie, a mis en place l'essai « pommes de terre robustes » sur la parcelle bio du CRA-W à Gembloux.

[Plus d'information et inscription](#)

Evènements organisés en septembre 2023

Le 1 septembre - rencontre de réseautage plantes aromatiques et médicinales (Salon Valériane)



[Information et inscription](#)

Le 2 et 3 septembre 2023 – Foire agricole de Battice



La 33ème édition de la Foire Agricole de Battice se déroulera ces 2 et 3 septembre.

Cette foire emblématique accueillera sur son site de 10 hectares plus de 2.000 animaux et 160 exposants. Le SPW ARNE sera de la partie avec un stand qui mettra en évidence nos missions et les talents de nos experts métier.

[Informations](#)

[Plan de la foire](#)

[Programme des activités](#)

Ecole des jeunes BBB

5 JOURS 7 ATELIERS
Du 30 août au 03 septembre
BATTICE

PROGRAMME DE L'ÉCOLE DES JEUNES BLANC-BLEU BELGE

Marketing - Valorisation de son élevage
Préparation concours
Communication
Showmanship
Jugement
Pointage
Tonte

Renseignement & inscription : smarchal@awegroupe.be - 0476/90 75 84
Attention, le nombre d'inscription est limité

14 septembre –SAVE THE DATE - Livre BLANC céréales

L'occasion pour vous de découvrir les derniers résultats et les recommandations en céréales pour bien débiter la prochaine campagne.

[Informations](#)

(Entre le 15 et le 30 septembre date à définir) - formation démo-technique en destruction de luzerne



(la date précise sera communiquée aux personnes inscrites entre 7 et 10 jours avant la rencontre. Formation phytolice P2, P3)

[Informations et inscription](#)

18/9 au 6/12 Formation initiale phytolice

phyto licence FORMATION INITIALE P2

 **ÉMINES**

PROGRAMME

- Contenu :
 - Législation
 - Stratégies et techniques de protection intégrée des cultures. Prophylaxie et moyens de lutte alternatifs
 - Produits phytopharmaceutiques
 - Risques des PPP
 - Lutte phytosanitaire appliquée

HORAIRES

- **Théorie** : 54 heures
Mardis et jeudis soirs de 19h à 22h
du 18/09 au 06/12 hors congés.
- **Pratique** : 6 heures
- **Examen** : Semaine du 18 décembre
en journée

FORMATEURS

Techniciens en phytotechnie détenteurs d'une phytolice de niveau P3.

LIEU

Centre culturel et sportif d'Émines
Place Serge Dauginet 1,
5080 Émines.

INFOS

Tél: 081/81.01.05
Email : julien.hubert@fja.be

PRIX

- 250€ membres FJA
- 325€ non membres FJA

INSCRIPTIONS



Via le formulaire
form.jotform.com/FJA/phytoemines

[Inscription](#)

19 septembre -L'extraction de molécules végétales est en marche en Wallonie !

Découvrez le mardi 19 septembre à Gembloux les résultats des projets wallons **ExtraHempWal** (sommités fleuries du chanvre textile) et **ExtraForWal** (écorces), ainsi que leurs perspectives.

[Programme complet et inscription](#)



20 septembre – Salon Professionnel de l'Autonomie Fourragère aux Fermes universitaires de Louvain (Corroy-le-Grand)

Salon agricole gratuit autour de la thématique de l'autonomie fourragère. Au programme : phytolice (inscriptions ouvertes et limitées), ateliers au choix, présentation des vitrines de mélanges fourragers, démonstrations de matériel agricole, ...

Informations [ici](#).

Adresse : rue du Laid Burniat 28, 1325 Corroy-le-Grand.

Activités en octobre 2023

3 octobre - Café transmission



Café transmission

RÉSERVÉ AUX PROFESSIONNELS.

Une rencontre-entreprises à destination des agriculteurs, candidats cédants, candidats repreneurs et autres porteurs de projet.

Mardi 3 octobre à 20h à la Maison du peuple de Poulseur.

Au programme

4 brefs exposés thématiques pour alimenter les échanges :

1. Les enjeux de la transmission et les relations entre cédants et repreneurs et la question du financement.

Par Monsieur Olivier Devalckeneer de la FWA.

2. Les aspects juridiques de la transmission.

Par Madame Anne-Sophie Janssens de la FJA.

3. La procédure d'installation.

Par Madame Marie Goffart de la FUGEA.

4. Les opportunités de la diversification et de l'innovation.

Par Madame Anne Verbois de Accueil Champêtre en Wallonie.

Chaque exposé sera entrecoupé de questions-réponses et d'un temps de paroles, d'échanges et de témoignages entre participants. **Animation par le SPW Agriculture.**

Une organisation de l'ADL de Comblain-au-Pont (éditeur responsable : Collège communal, Place Leblanc, 13 - 4170 Comblain-au-Pont), dans le cadre du Festival Nourrir l'OVA coordonné par le GREOVA, en partenariat avec la FWA, la FJA, la FUJEA, le SPW Agriculture, le Comice agricole Ourthe-Ambiève et l'AREDB, Accueil Champêtre, le GREOVA et les communes d'Ourthe-Vesdre-Ambiève.



Les actualités

La 29ème édition du concours Coq de Cristal est lancée.



Le concours Coq de Cristal valorise le savoir-faire traditionnel de petites entreprises wallonnes employant maximum dix personnes qui élaborent une gamme variée de produits de bouche artisanaux dans le respect de l'environnement. Chaque année, une dizaine de produits sont ainsi récompensés d'un coq de cristal par un jury professionnel.

Jusqu'au lundi 18 septembre, tous les producteurs et artisans wallons répondant aux conditions du règlement sont invités à s'inscrire.

L'épreuve de dégustation par un jury professionnel se déroulera en octobre/novembre 2023 afin de déterminer les Coqs de Cristal 2023 dans chacune des 9 catégories.

INTÉRESSÉ(E) ? CLIQUEZ ICI

Un site dédié aux pistes d'adaptations à la sécheresse





SÈCHERESSE, ADAPTONS NOUS !

Des sécheresses plus fréquentes
et plus intenses sont attendues.
Développons une agriculture
plus résiliente !

La Direction R&D propose un site avec de nombreux supports techniques variés et évolutifs pour alimenter la réflexion dans la gestion des exploitations face aux changements climatiques



AGRICULTURE.WALLONIE.BE
RECHERCHE ET DEVELOPPEMENT
> ADAPTATIONS À LA SÈCHERESSE

Wallonie agriculture SPW

Adaptations à la sécheresse

DES PISTES DE RÉPONSES À DES QUESTIONS FACE AU CLIMAT

ADAPTATIONS À LA SÈCHERESSE 2022-2023

Quatre sujets sont déjà abordés dans le cadre des pistes d'adaptations à la sécheresse :

1. Evolution du climat
2. Résilience fourragère
3. Résilience en grandes cultures
4. Adaptations en élevage

Appel à projets dans le cadre de l'intervention 374 - Coopération pour l'innovation/PEI du plan stratégique de la PAC

Cet appel à projets vise à sélectionner des groupes opérationnels dans le cadre de l'intervention « coopération pour l'innovation - PEI » du plan stratégique de la PAC 2023-2027. Cette dernière vise à favoriser de nouvelles formes de coopération entre les organismes de recherche, les centres techniques et les acteurs de la production des produits agricoles ou sylvicoles et réunis dans un « groupe opérationnel » (GO). La finalité du GO est la mise en pratique de l'innovation sous la forme de projets collaboratifs novateurs de recherche appliquée.

Les candidatures peuvent être déposées via l'application en ligne Calista (<https://calista.wallonie.be>) à partir du 23 mai 2023 et jusqu'au 13 octobre 2023 (16h). Un Vademecum de l'appel à projets est disponible en pièce jointe ainsi que les modalités de dépôt des candidatures via ladite application.

Il est important de noter que nous ne retiendrons que cinq projets de GO au terme de la procédure de sélection. Un second appel sera lancé avant la fin de l'année 2023. Ce dernier privilégiera un partenariat avec des acteurs du Grand-Duché de Luxembourg.

En cas de question, vous pouvez nous contacter à l'adresse e-mail suivante : programme.feader.arne@spw.wallonie.be

Documents :

[Vademecum appel à projets PEI](#)

[Manuel Calista PEI](#)

37 entreprises lauréates des appels à projets Go Circular & Chantiers, services et produits circulaires

En ce début d'année 2023, deux appels à projets en économie circulaire ont été lancés pour la deuxième année consécutive dans le cadre de la Stratégie Circular Wallonia : « [Go Circular](#) » et « [Chantiers, produits et services circulaires](#) ».

Ces deuxièmes éditions ont rencontré à nouveau un vif intérêt auprès des entreprises wallonnes ! Au total, 37 projets bénéficieront **d'un subside et d'un accompagnement** en vue de mettre en œuvre un projet d'économie circulaire.

Nous nous réjouissons de soutenir ces projets ambitieux dans leur démarche circulaire !

[Découvrez les lauréats](#)

Focus **phytolicence**

[Consulter ma phytolicence](#)

L'agenda des formations continues pour la phytolicence est consultable [au lien suivant](#).

Vous avez des questions concernant la phytolicence ?

La cellule phytolicence et appui scientifique de l'asbl CORDER est là pour y répondre !

Vous pouvez nous contacter par email (info@pwrp.be)

ou par téléphone (au 010/47.37.54) de 9h à 17h.

Nouveauté : cette newsletter est téléchargeable sur le portail de l'agriculture wallonne au [lien suivant](#)



Contacts

SERVICE EXTÉRIEUR HUY

Desmet Florence

☎ 0471/667.384

✉ florence.desmet@spw.wallonie.be

SERVICE EXTÉRIEUR MALMEDY

Georges Benoit

☎ 0497/516.489

✉ benoit.georges@spw.wallonie.be



Si vous choisissez de ne plus recevoir de notre part, faites-le nous savoir désabonnant par retour de n